

PLANTA GENERAL
 ESCALA 1:250

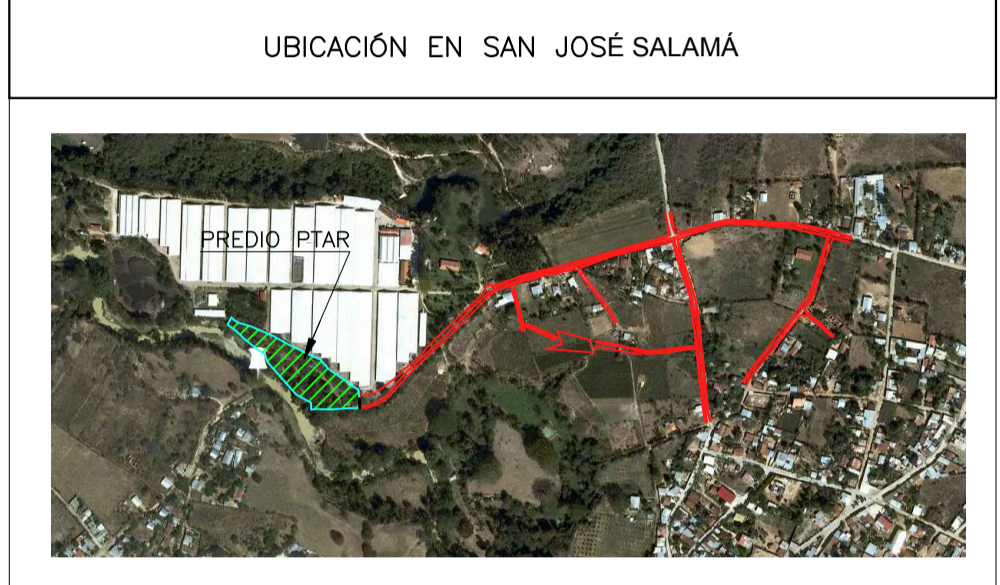
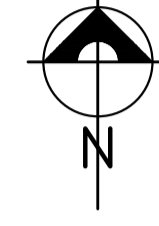

SIMBOLOGÍA

	CURVAS MAYORES @ 5.00m
	CURVAS MENORES @ 1.00m

[PROYECTO]	(CONSTRUCCIÓN SISTEMA DE TRATAMIENTO AGUAS RESIDUALES, BARRIO SAN JOSÉ SALAMÁ, BAJA VERAPAZ)			2,019
	[APROBADO]	[DISEÑO]	[COORDENADAS]	
[OBSERVACIONES]	[FECHA]	[ESPECIFICACION]	[COORDENADAS]	
[ESCALA]	[INDICADA]	[FECHA]	[INDICE]	
		INDICE	2,019	
PROYECTO: CONSTRUCCIÓN SISTEMA DE TRATAMIENTO AGUAS RESIDUALES, BARRIO SAN JOSÉ, SALAMÁ, BAJA VERAPAZ			CONTENIDO: PLANTA GENERAL	
[PROYECTO]	[DESARROLLADO]	[PROPIEDAD]		
<p>(f) Ing. Civil Edwin Cepovani Turcios Flores Colegiado No. 14,170</p> <p>Es una violación a los derechos de autor, modificar este documento, de cualquier manera, en el uso o modificación de este documento queda bajo la responsabilidad del que lo usa. El usuario de este documento, amparado por las leyes vigentes, libera de toda culpa a su autor, a quien no responde por el uso que se haga de él, ni por los daños o perjuicios que incurra como resultado del uso en atribución, uso impropio o modificaciones a este documento.</p>				